

Tudo o que você precisa saber sobre

BOLSAS E FINANCIAMENTOS 2023



SU- MÁ- RIO

- 4. Introdução
- 5. Fundacred
- 7. Prouni
- 9. Crédito Universitário Bradesco
- 10. Crédito Universitário Sicredi
- 11. Ingresso e Reingresso

ATENÇÃO



As informações contidas neste e-Book são válidas
somente para os matriculados nos cursos de graduação.

INTRO DUÇÃO

Você já percebeu que ingressar na universidade não só um desejo, mas uma necessidade perante as exigências do mercado de trabalho.

O objetivo foi traçado e agora vem a pergunta: **como vou bancar as mensalidades?** Acreditamos que o pagamento das mensalidades não deve ser o grande desafio dos nossos alunos de graduação, mas também entendemos que não é fácil bancar um curso de Ensino Superior.

Foi pensando no cumprimento do seu objetivo, que a **Universidade Franciscana** produziu este ebook para elucidar a respeito das bolsas e financiamentos que a Instituição oferece para seus alunos matriculados.

Tenha uma boa leitura.



FUNDACRED

O Fundacred (Fundação de Crédito Educativo) é um convênio privado vinculado à Instituição que realiza financiamentos de **50% do valor das parcelas mensais** dos cursos de nível superior.

Este crédito é ofertado pela Instituição, com todas as informações necessárias para o processo contidas em edital publicado no site da Universidade Franciscana.

QUEM PODE PARTICIPAR?

Estudantes regularmente matriculados nos cursos de graduação da UFN.

FAZENDO SUA INSCRIÇÃO

O candidato irá realizar a inscrição e o envio da documentação via online. Assim, se reforça a importância da leitura do edital para agilizar a documentação solicitada.

Endereço:

Rua dos Andradas, 1614. Conjunto I, Prédio 1. Santa Maria, RS.

Fone: (55) 3220.1200 - Ramal: 1308

Horário de Atendimento:

Das 13h às 19h

FUNDACRED

CONDIÇÕES DE FINANCIAMENTO PARA NOVOS CONTRATOS

O aluno deve indicar uma pessoa para atuar como coobrigado solidário/ fiador, observando os requisitos mínimos:

- Ter idade superior a 18 anos;
- Não ter registro de restrição financeira;
- Não ser cônjuge, ou companheiro(a) do(a) aluno(a);
- Ser brasileiro(a) nato(a) ou naturalizado(a), com residência e domicílio no Brasil;
- Comprovar renda superior a duas vezes o valor integral da mensalidade média da UFN, no respectivo curso do(a) candidato(a), observada a importância mínima de dois salários mínimos, com vigência nacional;
- Se fiador(a) de outro beneficiário(a), comprovar renda que comporte o mínimo exigido por afiançado.

SOBRE O EDITAL

As informações sobre a pessoa a ser indicada pelo aluno são apenas uma parcela dos pré-requisitos para a aprovação e obtenção do crédito educacional Fundacred.

Além disso, existem os documentos necessários do aluno, da pessoa indicada, como manter o financiamento, a restituição da quantia contratada e o cancelamento do serviço.

É de extrema importância que você faça a leitura completa do edital.

O edital é publicado anualmente na 2ª quinzena de setembro;

Fique atento (a) acompanhe os Editais da Universidade Franciscana **clikando aqui**.

PROUNI

O Programa Universidade para Todos (Prouni) é um programa do Governo Federal do Brasil criado com o objetivo conceder bolsas de estudo integrais e parciais em cursos de graduação, em instituições privadas de ensino superior. Ele foi instituído pela Lei nº 11.096, de 13 de janeiro de 2005. A UFN participa do ProUni ofertando bolsas de 50% e 100%.

QUEM PODE PARTICIPAR?

Para se inscrever no programa de bolsas é imprescindível que o candidato tenha feito o último Exame Nacional do Ensino Médio (Enem) e obtido pelo menos 450 pontos de média nas notas. Também não pode ter tirado nota zero na redação.

- O candidato não deve possuir diploma de nível superior.
- Para concorrer a uma vaga do ProUni não é necessário realizar o vestibular da Instituição.

PRÉ-REQUISITOS PARA SOLICITAR

Renda per capita bruta mensal do grupo familiar para bolsas de 50% é de até três salários mínimos, e para as bolsas de 100% a renda per capita é de até um salário mínimo e meio; Ter cursado o ensino médio completo em escola da rede pública ou em escola da rede particular na condição de bolsista integral da própria escola.

PROUNI

QUEM PODE PARTICIPAR?

Após se inscrever no site do ProUni, escolhendo o curso e a Instituição desejados, os candidatos passarão por um processo de seleção, conduzido pelo MEC, em que a nota do último ENEM será o critério eliminatório. Aquele com o melhor resultado na prova será pré-selecionado para bolsa integral no curso e Instituição selecionados.

O candidato será notificado pelo MEC de que foi pré-selecionado no processo de seleção do ProUni e que deverá procurar a IES para agendar uma entrevista, onde deverá levar os documentos necessários para comprovar sua situação socioeconômica.

A lista de tais documentos pode ser acessada na página **“Bolsas e Financiamentos” da UFN.**

*Note que a data da matrícula para bolsistas do ProUni é diferenciada da data de matrícula dos aprovados na prova de vestibular.

COMO SÃO DEFINIDAS AS VAGAS?

O número de vagas é proporcional ao número de alunos matriculados e pagantes do curso específico. O cálculo é: para cada 9 alunos pagantes, é gerada uma vaga do ProUni.

Por este motivo, é possível que alguns cursos não tenham vagas disponíveis para bolsas do ProUni.

CRÉDITO UNIVERSITÁRIO BRADESCO

Estudantes dos cursos de Graduação da Universidade Franciscana podem aproveitar o convênio firmado entre UFN e o banco privado Bradesco, que disponibiliza Crédito Universitário aos graduandos.

Com o financiamento, os acadêmicos têm a possibilidade de financiar 100% do valor do semestre, podendo ser pago em 12x, com juros abaixo do valor de mercado.

O crédito é voltado para futuros e atuais alunos da graduação, desde que estejam devidamente matriculados no curso, e não tenham pendências financeiras. Esta possibilidade se aplica a todos os cursos de graduação, mediante a análise do Bradesco.

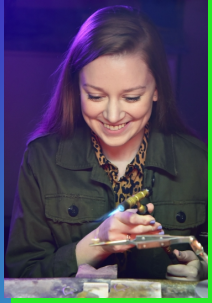

Consulte as regras e faça sua simulação financeira **clicando aqui**.

CRÉDITO UNIVERSITÁRIO SICREDI

Com o objetivo de facilitar o ingresso no Ensino Superior, o Crédito Universitário Sicredi possui parcelas flexíveis e a possibilidade de solicitação a qualquer momento do período letivo, além da facilidade de escolha do dia e quantidade de pagamento das prestações.

O crédito é disponibilizado aos estudantes da Universidade Franciscana a partir do 1º semestre do curso de graduação, sendo necessário o índice de aprovação igual ou superior a 75% do total de disciplinas inscritas no semestre anterior para a renovação do financiamento.



Consulte as regras e faça sua
simulação financeira **clicando aqui.**

INGRESSO E REINGRESSO

PORTADOR DE DIPLOMA

Destinado aqueles que estão interessados em realizar seu segundo curso de graduação na Universidade Franciscana, o ingresso pelo Segunda Graduação UFN garante 15% de desconto nas mensalidades do 1º semestre do curso escolhido. Válido para Graduação presencial e EaD*.

REABERTURA DE MATRÍCULA

Como uma forma de incentivo àqueles que desejam retornar aos estudos, a Universidade Franciscana oferece 15% de desconto nas mensalidades do 1º semestre do curso de Graduação desejado. Válido para Graduação presencial e EaD*.

*Exceto para os cursos de Medicina e Odontologia.

PORTADOR DE DIPLOMA

Para aqueles que estão matriculados em uma instituição de ensino superior, mas sempre tiveram o desejo de serem alunos da Universidade Franciscana, a UFN oferece 15% de desconto no custeio das mensalidades do 1º semestre do curso escolhido. Válido para Graduação presencial e EaD*.

Acompanhe a abertura dos editais **clcando aqui**.



AGRADECEMOS A LEITURA!

Central de Atendimento

Rua dos Andradas, 1614, Prédio 2 - Santa Maria, RS.
(55) 3220-1230 // central@ufn.edu.br
Segunda a sexta-feira, das 8h às 18h.

